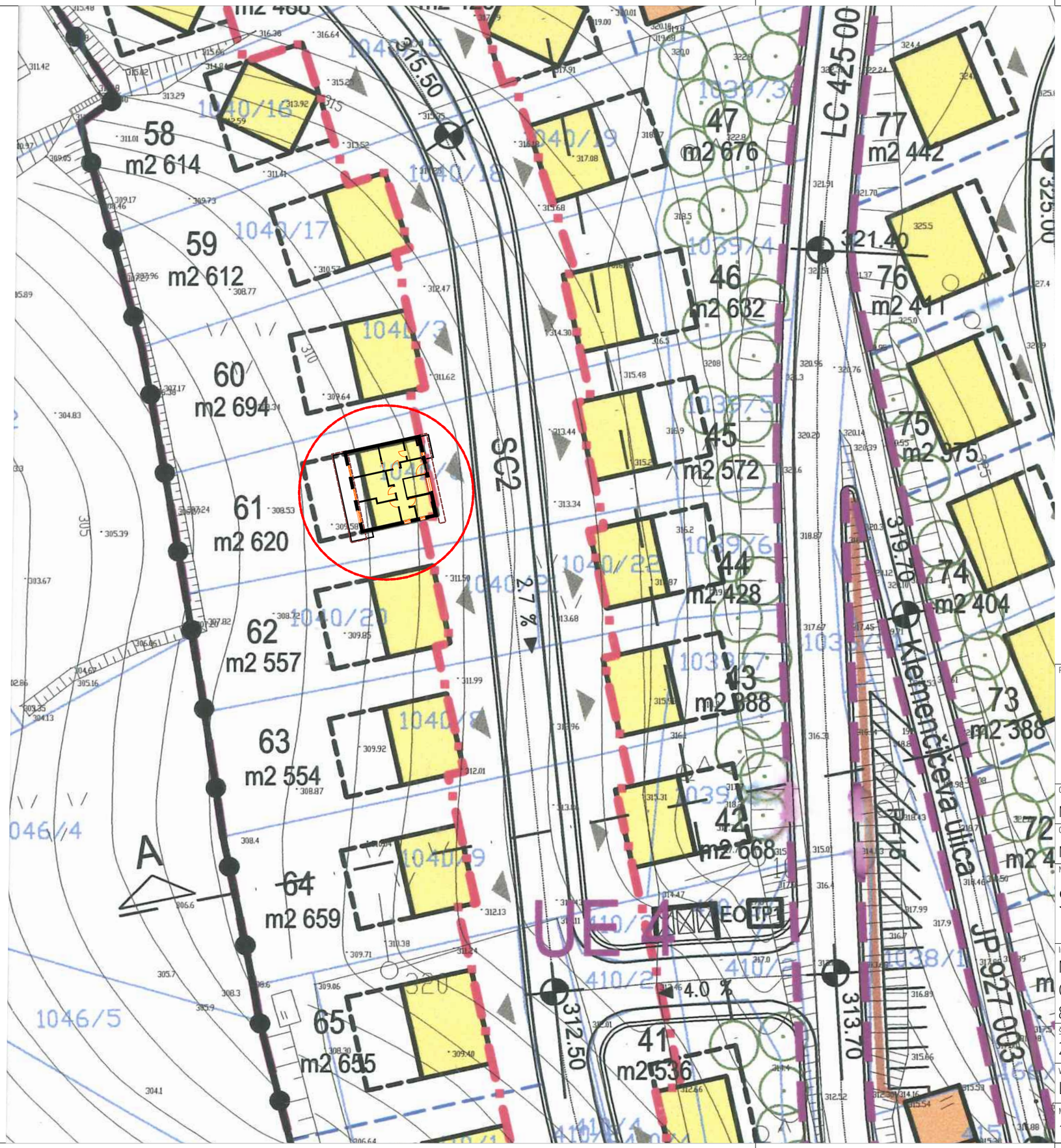

relativna kota ±0,00 = 314,5 m.n.v.

Projektant:

ARHIM d.o.o.

ARHIM, arhitektura, projektiranje, notranja oprema, d.o.o.
Slakova ulica 36, 8210 Trebnje
Tel.: 041 891 824
http://www.arhim.si, e-mail: info@arhim.si

Odgovorni vodja projekta:
Miha Nahtigal , udia, ZAPS 1472

Odgovorni projektant:
Miha Nahtigal , udia, ZAPS 1472

Naziv objekta: Stanovanjska hiša Kocbek

Vrsta gradnje: nova gradnja

Investitor:
Matej Kocbek, Bojana Iljaž
Glavarjeva ulica 9
8210 Trebnje

Številka projekta: 2019-09

Datum:

Vrsta projekta: PZI

Vsebina risbe: Lega po ZN

Vrsta načrta: Arhitektura

Merilo: 1:500

Spr.:

Št. risbe: 01

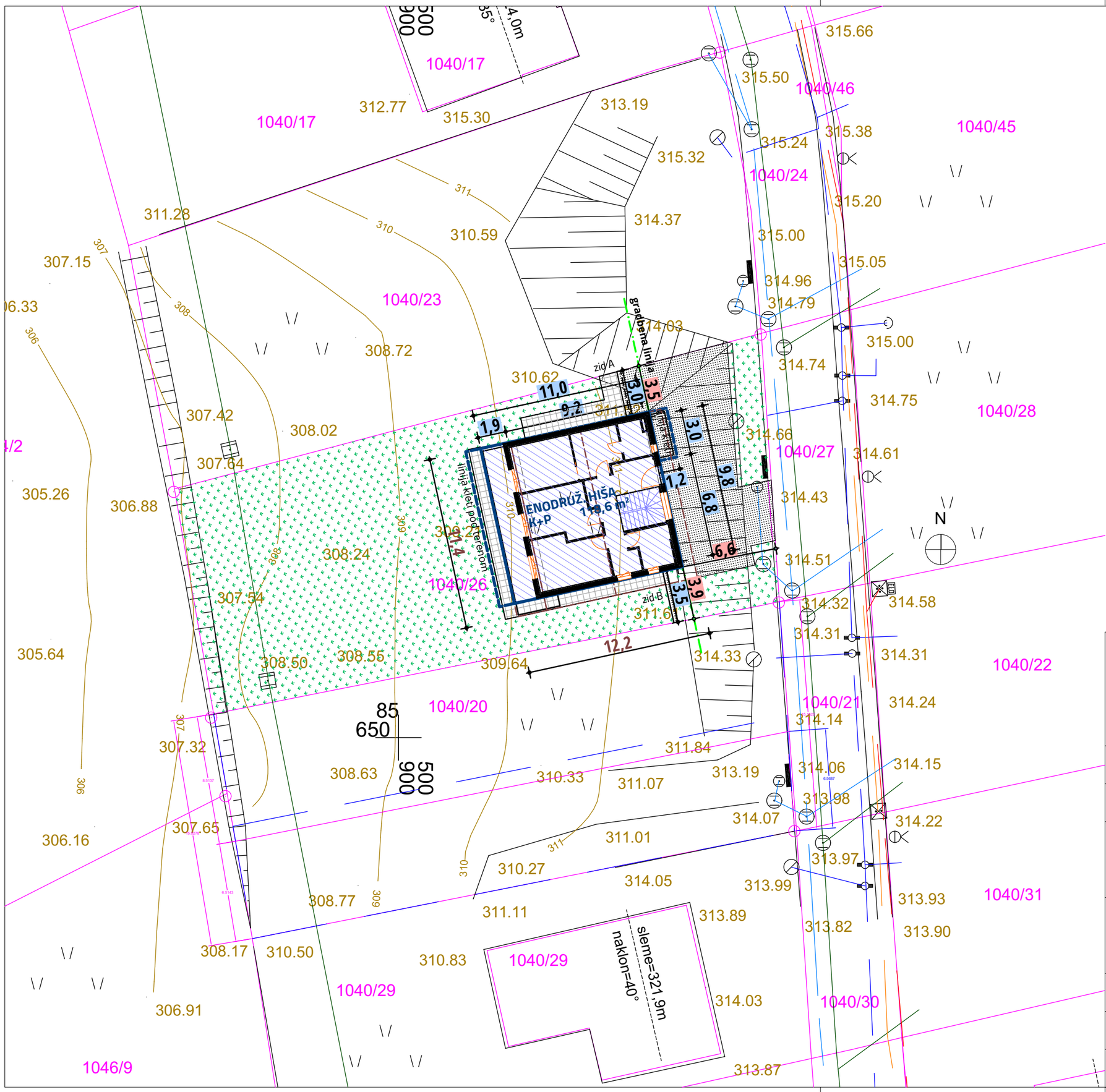

PRERAČUN POVRŠIN IN LEGA OBJEKTA

parc.št.	Površina	Gr.prac.	Delež%
1040/26	**634 m2**	**634 m2**	**100%**
k.o. Medvedje selo;		**634 m2**	

ZAZIDANE POVRŠINE:	Površina	%GrParc
stavba (hiša)	**118,6 m2**	**18,7 %**

FUNKCIONALNO ZEMLJIŠČE:	Površina	%GrParc
skupaj utrjene površine	115,8 m2	18,3 %
zelene površine	399,6 m2	63,0 %
SKUPAJ:	**515,4 m2**	**81,3 %**

LEGENDA

- zazidana površina
- streha (izpostavljeni deli)
- gradbena parcela

relativna kota ±0,00 = 314,5 m.n.v.

Projektant:

ARHIM d.o.o.

ARHIM, arhitektura, projektiranje, notranja oprema, d.o.o.
Slakova ulica 36, 8210 Trebnje
Tel.: 041 891 824
http://www.arhim.si, e-mail: info@arhim.si

Odgovorni vodja projekta:
Miha Nahtigal , udia, ZAPS 1472

Odgovorni projektant:
Miha Nahtigal , udia, ZAPS 1472

Naziv objekta: Stanovanjska hiša Kocbek

Vrsta gradnje: nova gradnja

Investitor:
Matej Kocbek, Bojana Iljaž
Glavarjeva ulica 9
8210 Trebnje

Številka projekta:	Datum:	Vrsta projekta:
2019-09		PZI

Vsebina risbe:	Vrsta načrta:
Gradbena situacija	Arhitektura

Merilo:	Spr.:	Št. risbe:
1:250		02

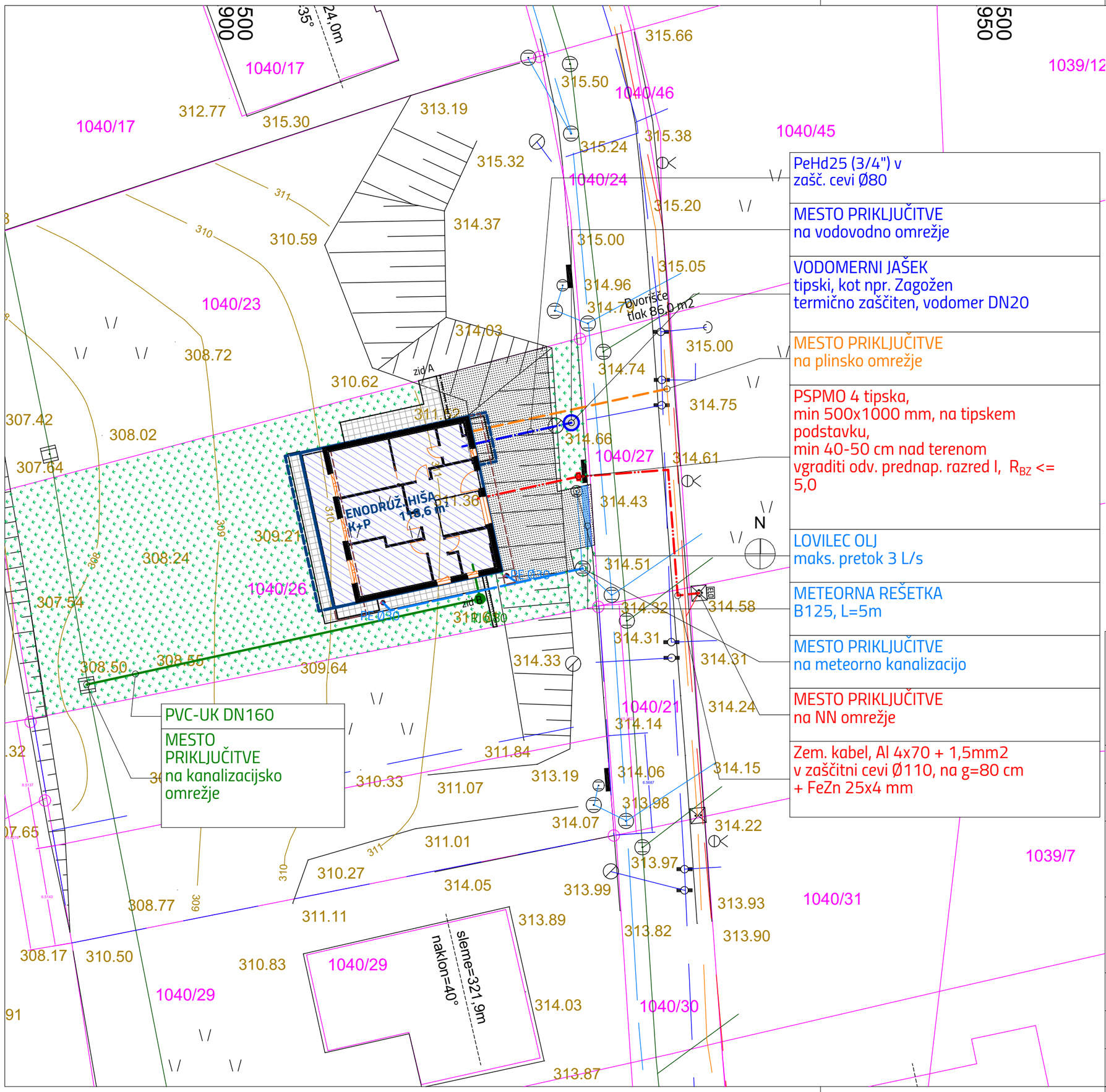

LEGENDA KOMUNALNIH VODOV	obstoječi	predvideni
vodovod		
kanalizacija - meteorna		
kanalizacije - fekalna		
elektrika - NN		
elektrika - VN		
telefon		
plin		
javna razsvetljava		

POTEK PRIKLJUČKOV NA KOMUNALNO INFRASTRUKTURO:

Sanitarne komunalne vode (kanalizacija) se odvaja v obstoječi kanalizacijski jašek na predmetni parceli - MESTO PRIKLJUČITVE

Meteorne odpadne vode se priključuje na obstoječo meteorno kanalizacijo. Priključni jašek je obstoječ na predmetni parceli, kjer je tudi mesto priključitve.

Predviden je nov priključek na vodovodno omrežje. Na predmetni parceli je že lociran obstoječi vodomerni jašek, v katerega se namesti vodomer DN 20.

Predviden je nov priključek na električno omrežje. Mesto priključitve je skupna priključno merilna omarica na parceli št. 1040/22. Od omarice poteka vod po obstoječi zaščitni cevi do predmetne parcele prek parcel 1040/22 (mesto priključitve), 1040/21, 1040/27, do predmetne parcele 1040/26.

Predviden je nov priključek na plinsko omrežje. Mesto priključitve je priključna merilna omarica na parceli 1040/27. Cev pod zemljo poteka prek parcele 1040/27 do predmetne parcele, na kateri je na fasado stavbe pritrjena omarica s plinsko zaporno pipo.

Projektant:

ARHIM d.o.o.

ARHIM, arhitektura, projektiranje, notranja oprema, d.o.o.
Slakova ulica 36, 8210 Trebnje
Tel.: 041 891 824
http://www.arhim.si, e-mail: info@arhim.si

Odgovorni vodja projekta:
Miha Nahtigal , udia, ZAPS 1472

Odgovorni projektant:
Miha Nahtigal , udia, ZAPS 1472

Naziv objekta: Stanovanjska hiša Kocbek

Vrsta gradnje: nova gradnja

Investitor:
Matej Kocbek, Bojana Iljaž
Glavarjeva ulica 9
8210 Trebnje

Številka projekta:	Datum:	Vrsta projekta:
2019-09		PZI

Vsebina risbe:	Vrsta načrta:
Prikaz komunalne infrastrukture in priključevanja	Arhitektura

Merilo:	Spr.:	Št. risbe:
1:250		03

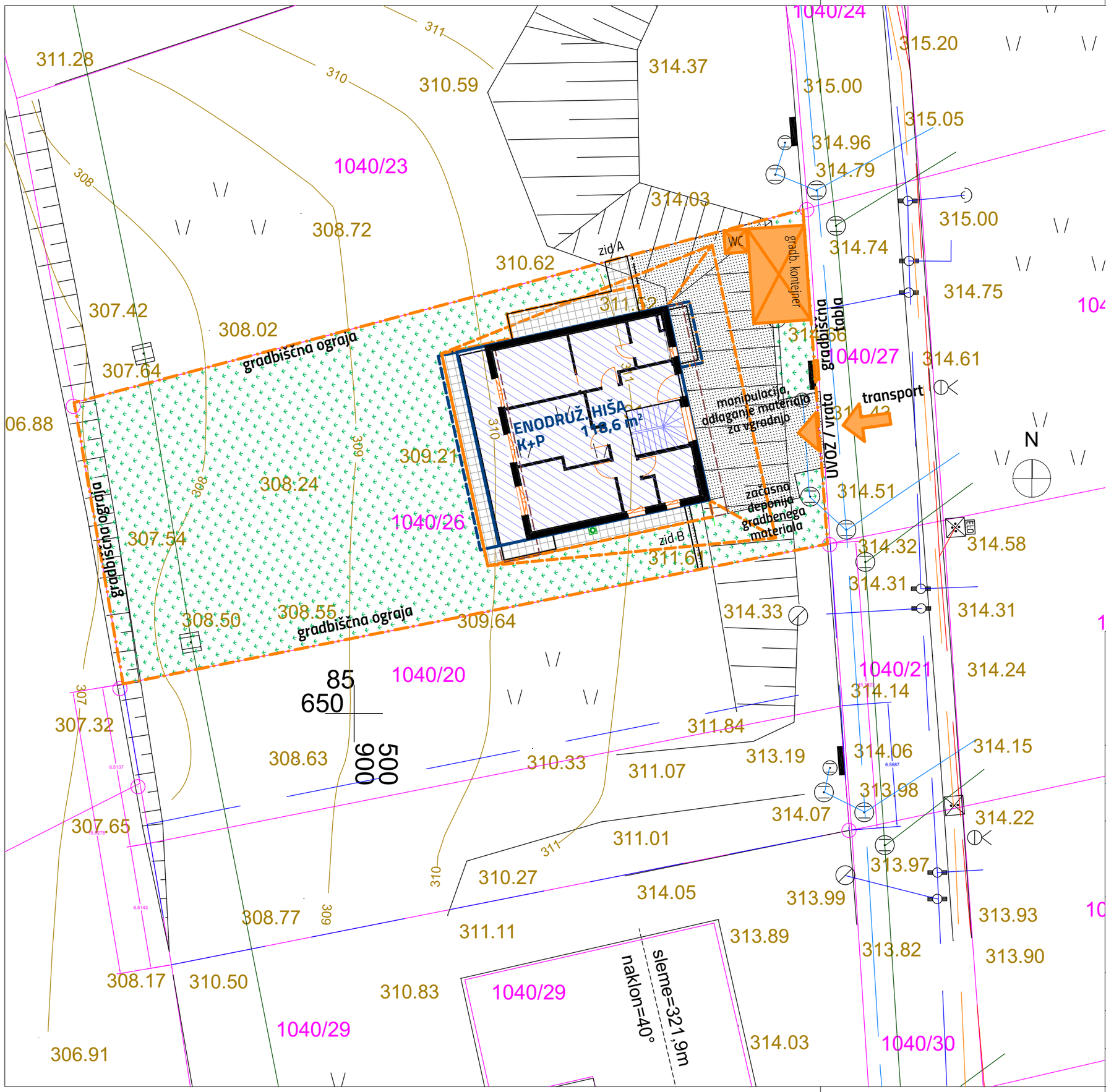

LEGENDA:

- Gradbiščni provizoriji
- Transportna pot
- Dostop na gradbišče
- Gradbena ograja

Opis območja gradbišča

Na gradbišču se ne bodo trajno skladiščila tekoča goriva, olja, maziva ali druge nevarne snovi. Zato izgradnja začasnega lovilnega bazena ni predvidena. Na gradbišču bodo občasno prisotne omenjene tekočine se morajo hraniti v lovilnih posodah, morebitna pretakališča morajo biti ustrezno zaščitena pred izlitjem v tla in vodotok. S tem se prepreči izlitje nevarnih snovi in poslabšanja stanja voda. V primeru nezgod in razlitja se mora zagotoviti takojšnje ukrepanje za to usposobljenih oseb. Po končani gradnji se z gradbišča odstranijo vse za potrebe gradnje postavljene začasne provizorije, odstranijo se vsi ostanki začasnih deponij. Vse z gradnjo prizadete površine se vrnejo v prvotno stanje.

V času gradnje je potrebno zagotoviti nemoten dostop do sosednjih objektov z ustrezno organizacijo gradbišča in fazami gradnje, prav tako je na območju potrebno zagotoviti nemoten dostop do vodnih površin, tako da varstvo pred škodljivim delovanjem voda ni in ne sme biti ovirano.

Projektant:

ARHM d.o.o.

ARHM, arhitektura, projektiranje, notranja oprema, d.o.o.
Slakova ulica 36, 8210 Trebnje
Tel.: 041 891 824
http://www.arhim.si, e-mail: info@arhim.si

Odgovorni vodja projekta:
Miha Nahtigal , udia, ZAPS 1472

Odgovorni projektant:
Miha Nahtigal , udia, ZAPS 1472

Naziv objekta: Stanovanjska hiša Kocbek

Vrsta gradnje: nova gradnja

Investitor:
Matej Kocbek, Bojana Iljaž
Glavarjeva ulica 9
8210 Trebnje

Številka projekta:	Datum:	Vrsta projekta:
2019-09		PZI

Vsebina risbe:	Vrsta načrta:
Ureditvena situacija - gradbišče	Arhitektura

Merilo:	Spr.:	Št. risbe:
1:200		04

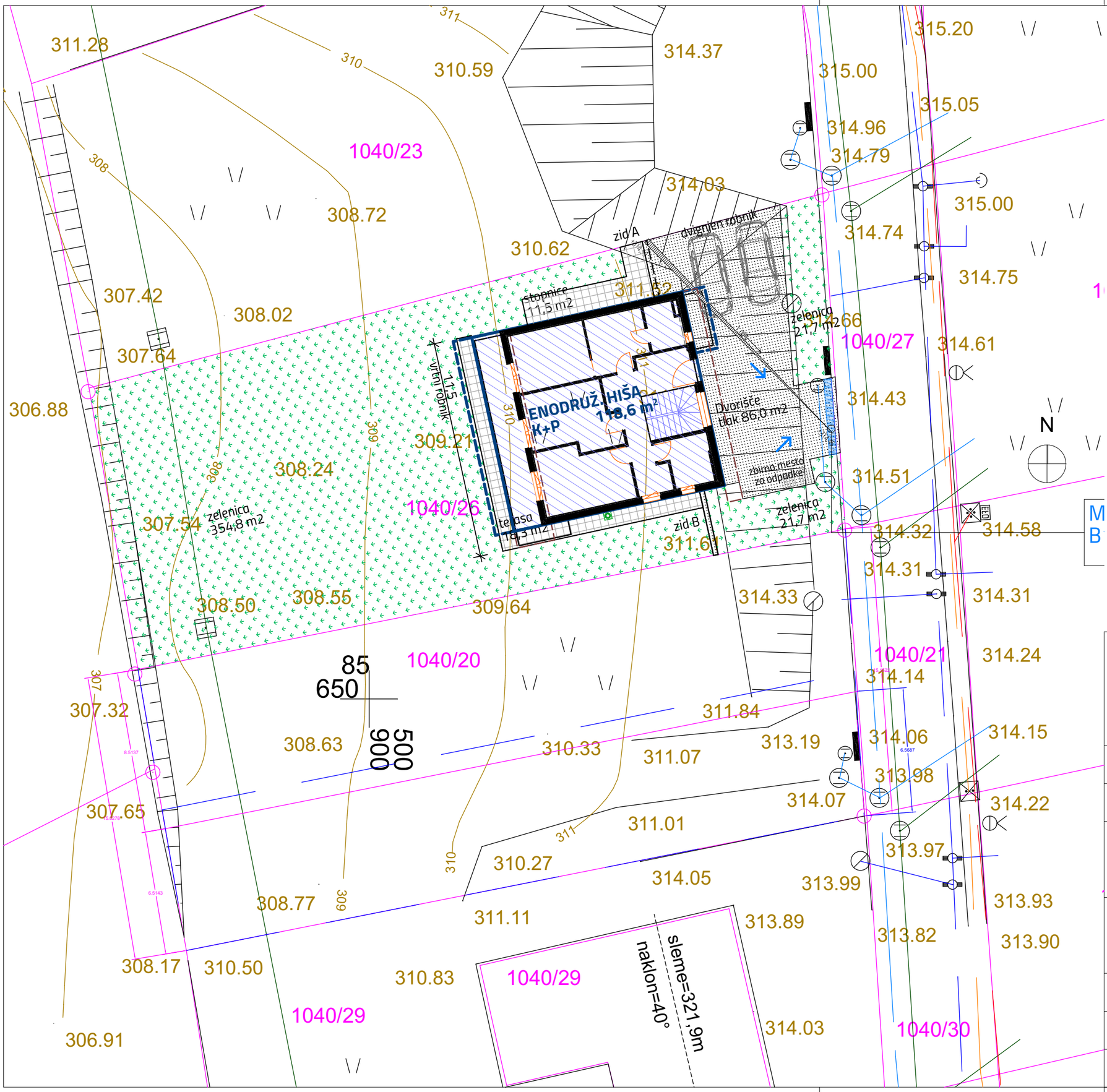

Projektant:

ARHIM d.o.o.

ARHIM, arhitektura, projektiranje, notranja oprema, d.o.o.
Slakova ulica 36, 8210 Trebnje
Tel.: 041 891 824
http://www.arhim.si, e-mail: info@arhim.si

Odgovorni vodja projekta:
Miha Nahtigal , udia, ZAPS 1472

Odgovorni projektant:
Miha Nahtigal , udia, ZAPS 1472

Naziv objekta:
Stanovanjska hiša Kocbek

Vrsta gradnje:
nova gradnja

Investitor:
Matej Kocbek, Bojana Iljaž
Glavarjeva ulica 9
8210 Trebnje

Številka projekta: 2019-09
Datum:
Vrsta projekta: PZI

Vsebina risbe: Ureditvena situacija - prikaz prometne in zunanje ureditve
Vrsta načrta: Arhitektura

Merilo: 1:200
Spr.:
Št. risbe: 05

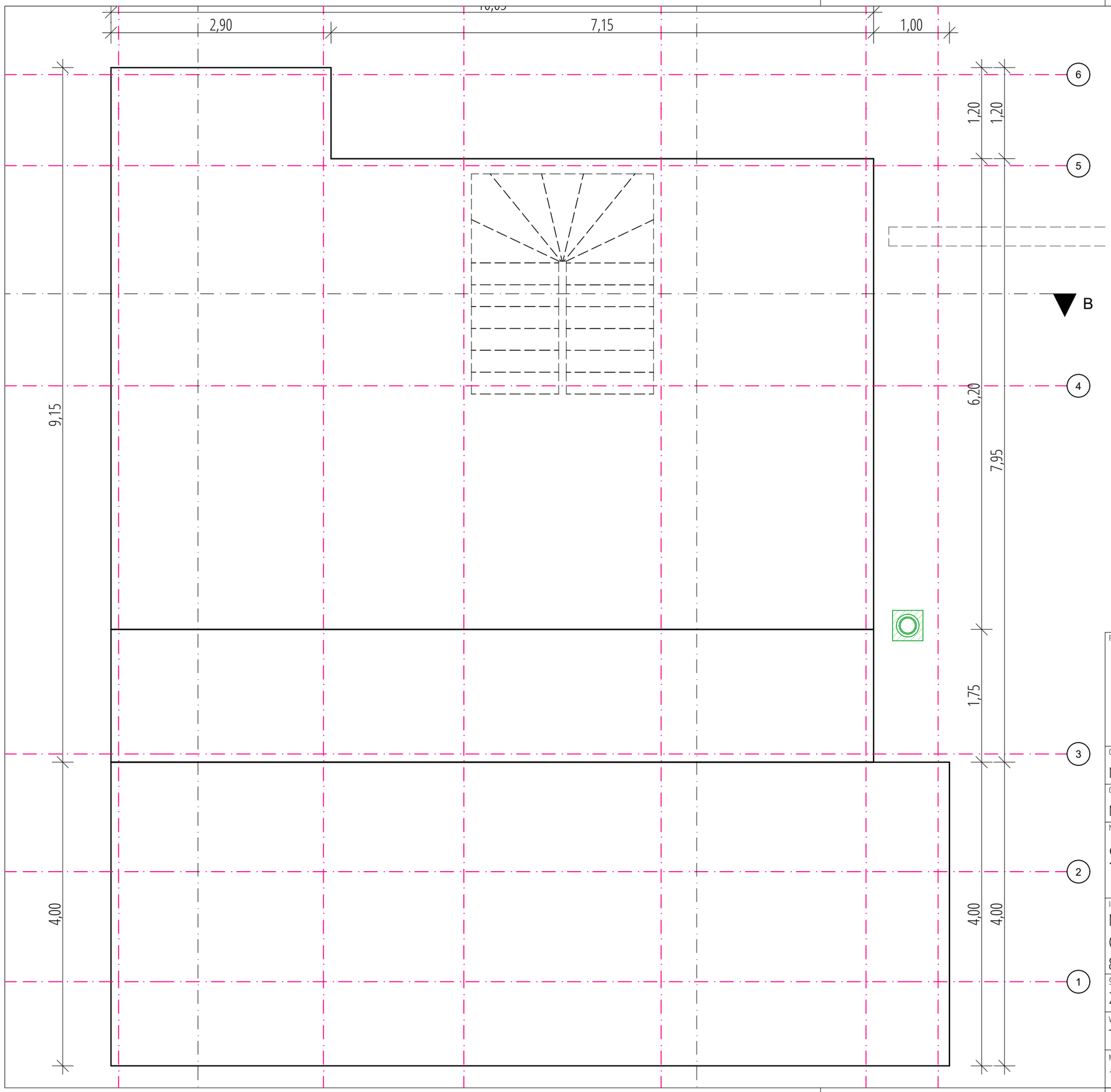

Projektant:

ARHIM d.o.o.

ARHIM, arhitektura, projektiranje, notranja oprema, d.o.o.
Slakova ulica 36, 8210 Trebnje
Tel.: 041 891 824
http://www.arhim.si, e-mail: info@arhim.si

Odgovorni vodja projekta:
Miha Nahtigal , udia, ZAPS 1472

Odgovorni projektant:
Miha Nahtigal , udia, ZAPS 1472

Naziv objekta:
Stanovanjska hiša Kocbek

Vrsta gradnje:
nova gradnja

Investitor:
Matej Kocbek, Bojana Iljaž
Glavarjeva ulica 9
8210 Trebnje

Številka projekta:
2019-09

Datum:

Vrsta projekta:
PZI

Vsebina risbe:
Temelji

Vrsta načrta:
Arhitektura

Merilo:
1:50

Spr.:

Št. risbe:
06

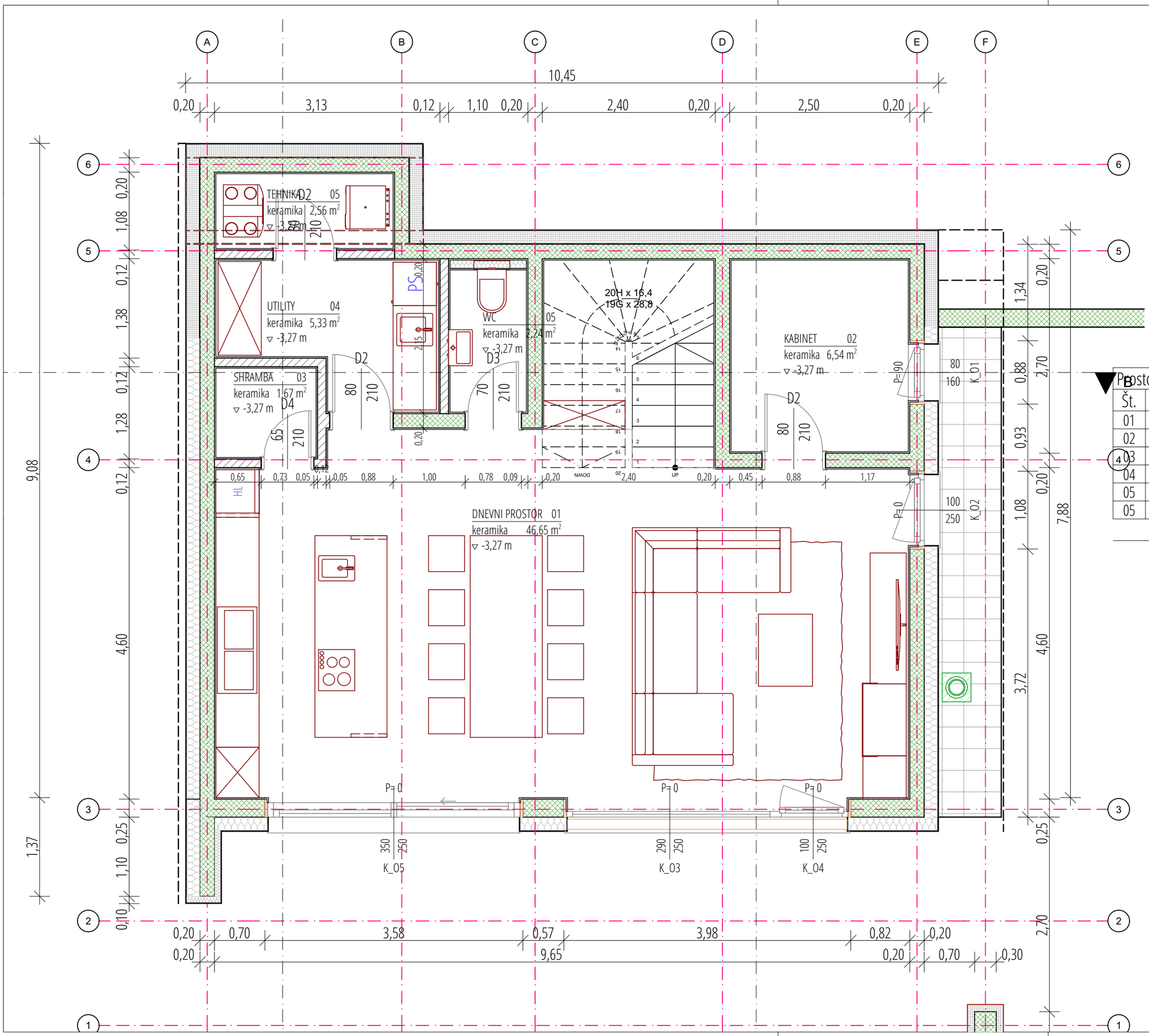

Prostori Klet 1

Št.	Prostor	Tlak	Površina...
01	DNEVNI PRO...	keramika	46,65
02	KABINET	keramika	6,54
03	SHRAMBA	keramika	1,67
04	UTILITY	keramika	5,33
05	TEHNIKA	keramika	2,56
05	WC	keramika	2,24
			64,99 m

Projektant:
ARHIM d.o.o.
ARHIM, arhitektura, projektiranje, notranja oprema, d.o.o.
Slakova ulica 36, 8210 Trebnje
Tel.: 041 891 824
http://www.arhim.si, e-mail: info@arhim.si

Odgovorni vodja projekta:
Miha Nahtigal , udia, ZAPS 1472

Odgovorni projektant:
Miha Nahtigal , udia, ZAPS 1472

Naziv objekta: Stanovanjska hiša Kocbek

Vrsta gradnje: nova gradnja

Investitor:
Matej Kocbek, Bojana Iljaž
Glavarjeva ulica 9
8210 Trebnje

Številka projekta: 2019-09

Vrsta projekta: PZI

Datum:

Vrsta načrta: Arhitektura

Vsebina risbe: Klet

Merilo: 1:50, 1:1

Spr.:

Št. risbe: 07

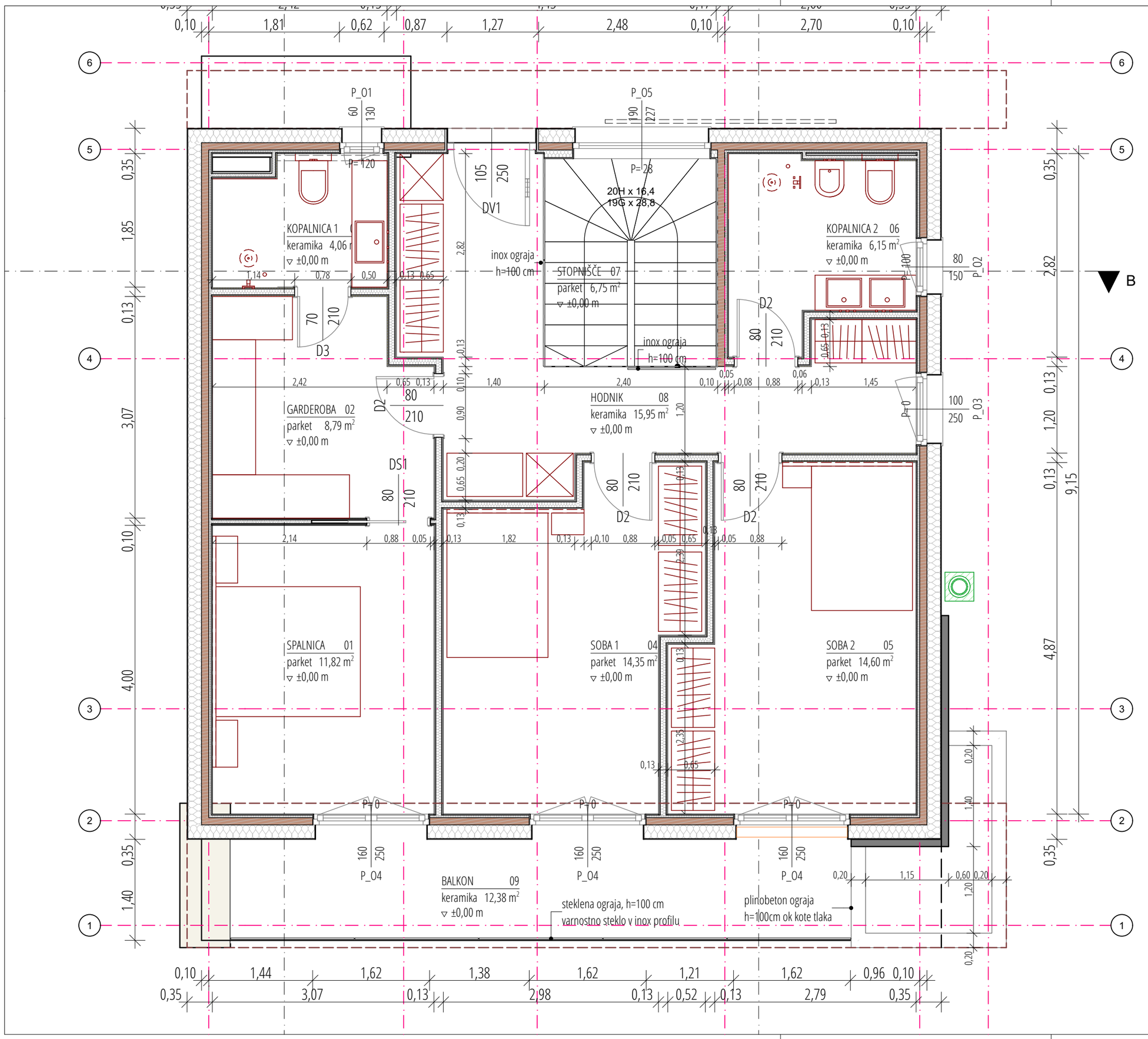

Prostori Pritličje

Št.	Prostor	Tlak	Površina...
01	SPALNICA	parket	11,82
02	GARDEROBA	parket	8,79
03	KOPALNICA 1	keramika	4,06
04	SOBA 1	parket	14,35
05	SOBA 2	parket	14,60
06	KOPALNICA 2	keramika	6,15
07	STOPNIŠČE	parket	6,75
08	HODNIK	keramika	15,95
09	BALKON	keramika	12,38
			94,85 m

Projektant:

ARHIM d.o.o.

ARHIM, arhitektura, projektiranje, notranja oprema, d.o.o.
Slakova ulica 36, 8210 Trebnje
Tel.: 041 891 824
http://www.arhim.si, e-mail: info@arhim.si

Odgovorni vodja projekta:
Miha Nahtigal , udia, ZAPS 1472

Odgovorni projektant:
Miha Nahtigal , udia, ZAPS 1472

Naziv objekta: Stanovanjska hiša Kocbek

Vrsta gradnje: nova gradnja

Investitor:
Matej Kocbek, Bojana Iljaž
Glavarjeva ulica 9
8210 Trebnje

Številka projekta: 2019-09

Vrsta projekta: PZI

Datum:

Vrsta načrta: Arhitektura

Vsebina risbe: Pritličje

Merilo: 1:50

Spr.:

Št. risbe: 08

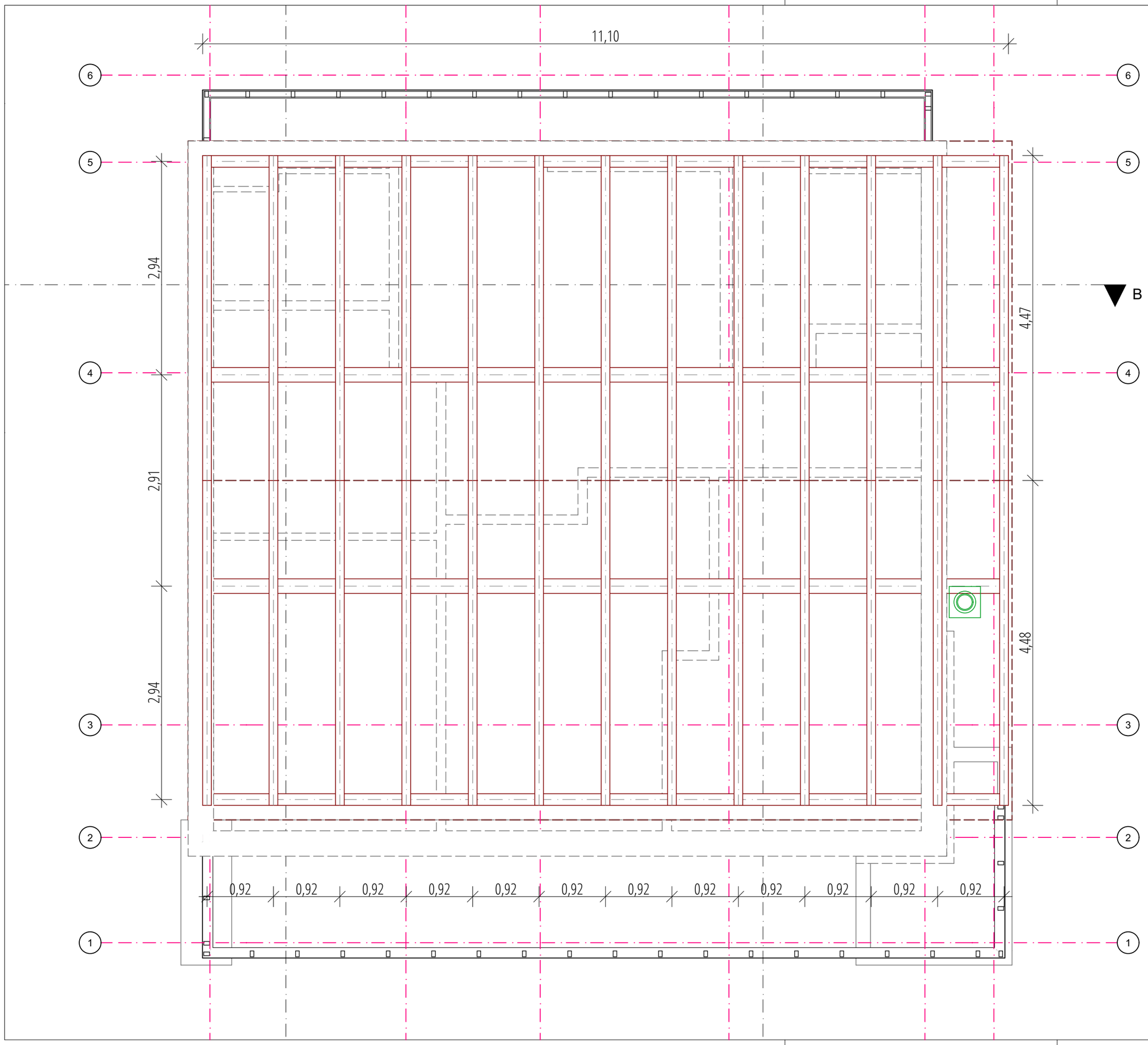

Projektant:

ARHIM d.o.o.

ARHIM, arhitektura, projektiranje, notranja oprema, d.o.o.
Slakova ulica 36, 8210 Trebnje
Tel.: 041 891 824
http://www.arhim.si, e-mail: info@arhim.si

Odgovorni vodja projekta:
Miha Nahtigal , udia, ZAPS 1472

Odgovorni projektant:
Miha Nahtigal , udia, ZAPS 1472

Naziv objekta: Vrsta gradnje:

Stanovanjska hiša Kocbek

nova gradnja

Investitor:
Matej Kocbek, Bojana Iljaž
Glavarjeva ulica 9
8210 Trebnje

Številka projekta: 2019-09

Vrsta projekta: PZI

Datum:

Vrsta načrta: Arhitektura

Vsebina risbe:
Ostrešje

Merilo: 1:50

Spr.:

Št. risbe: 09

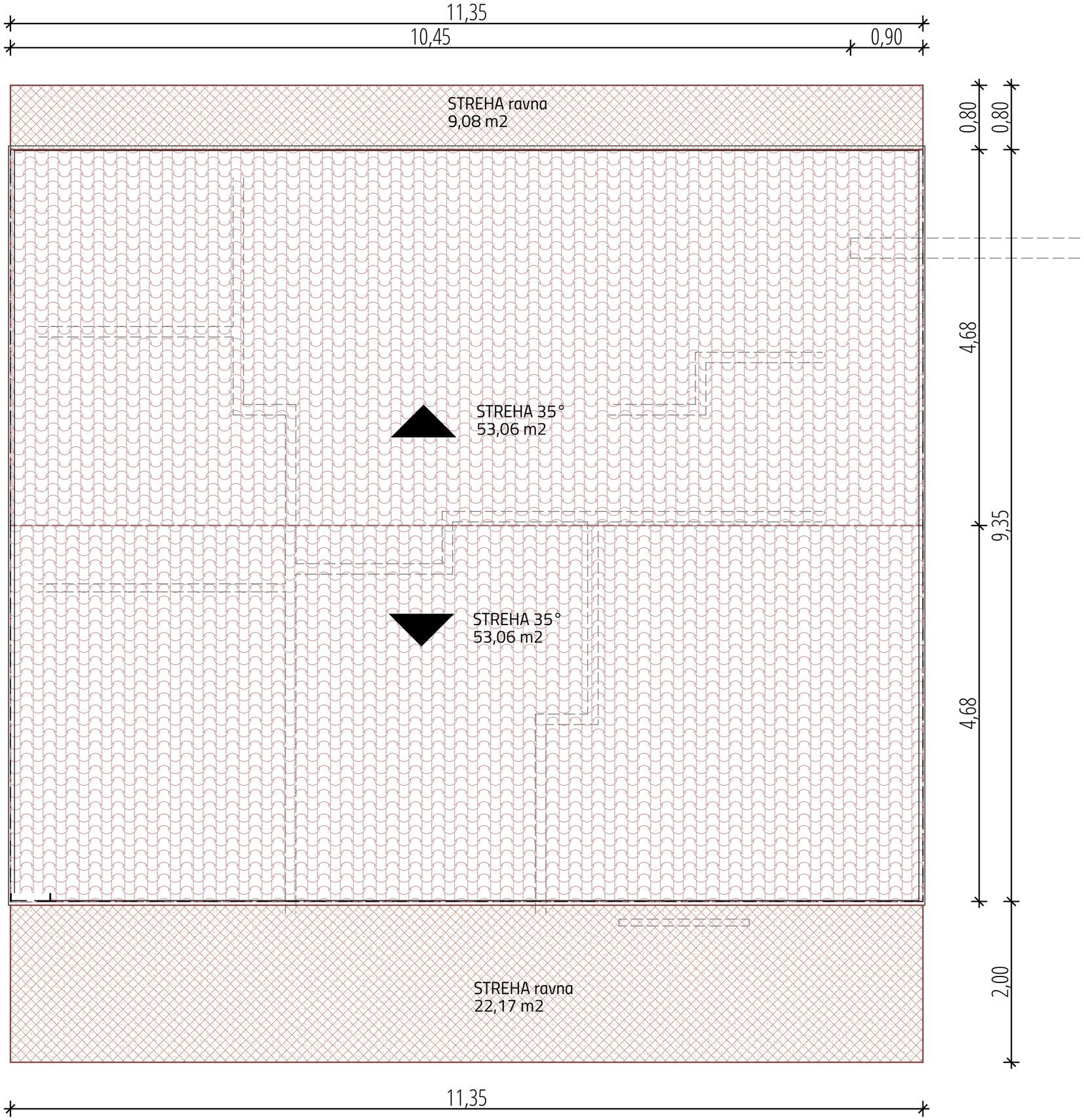

Projektant:

ARHIM d.o.o.

ARHIM, arhitektura, projektiranje, notranja oprema, d.o.o.
Slakova ulica 36, 8210 Trebnje
Tel.: 041 891 824
http://www.arhim.si, e-mail: info@arhim.si

Odgovorni vodja projekta:
Miha Nahtigal , udia, ZAPS 1472

Odgovorni projektant:
Miha Nahtigal , udia, ZAPS 1472

Naziv objekta: Stanovanjska hiša Kocbek

Vrsta gradnje: nova gradnja

Investitor:
Matej Kocbek, Bojana Iljaž
Glavarjeva ulica 9
8210 Trebnje

Številka projekta: 2019-09

Vrsta projekta: PZI

Datum:

Vrsta načrta: Arhitektura

Vsebina risbe: Streha

Merilo: 1:50

Spr.:

Št. risbe: 10

OPORNI ZID A

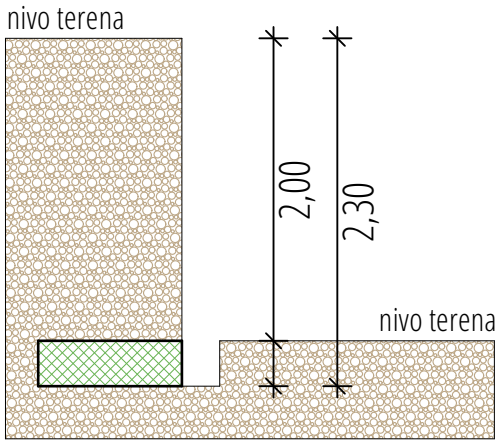

Oporni zid je betonski, obložen s kamnom ali iz kamna.
Zid je visok 2 m.

Odmik opornega zidu proti meji je 20 cm.

OPORNI ZID B

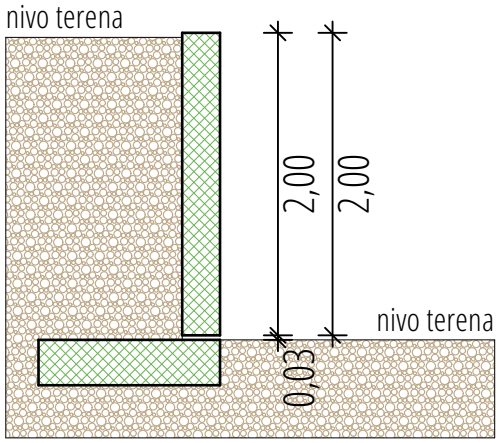

Oporni zid je betonski, obložen s kamnom ali iz kamna.
Zid je visok 2 m.

Odmik opornega zidu proti meji je 20 cm.

Projektant: ARHM d.o.o. ARHIM, arhitektura, projektiranje, notranja oprema, d.o.o. Šlakova ulica 36, 8210 Trebnje Tel.: 041 891 824 http://www.arhim.si, e-mail: info@arhim.si	Naziv objekta: Stanovanjska hiša Kocbek	Številka projekta: 2019-09	Datum
	Investitor: Matej Kocbek, Bojana Iljaž Glavarjeva ulica 9 8210Trebnje	Vsebina risbe: Škarpe oz. oporni zidovi	
Odgovorni projektant: Miha Nahtigal , udia, ZAPS 1472		Št. risbe: 11 / Spr.:	Merilo: 1:50

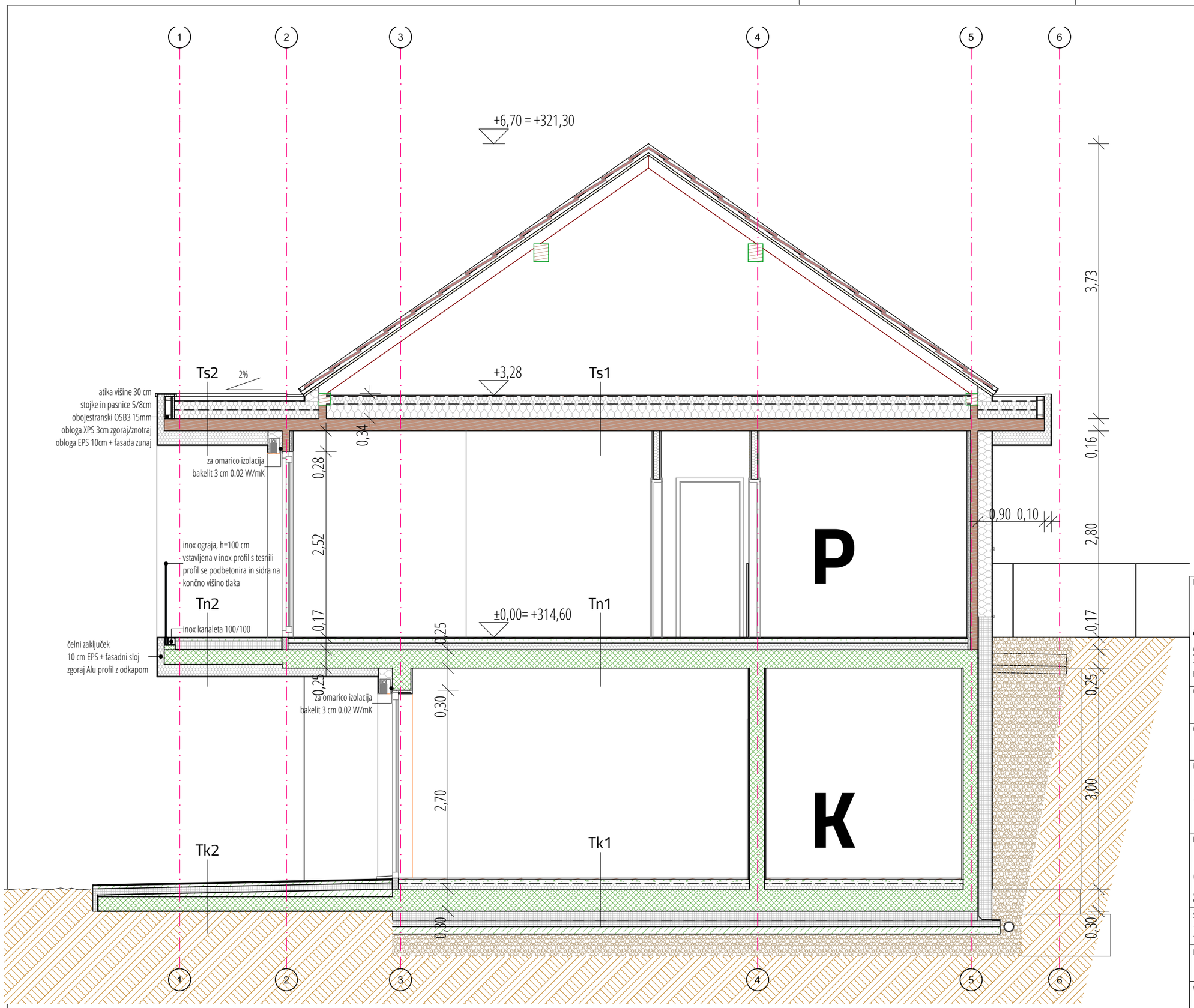

Projektant:

ARHIM d.o.o.

ARHIM, arhitektura, projektiranje, notranja oprema, d.o.o.
Slakova ulica 36, 8210 Trebnje
Tel.: 041 891 824
http://www.arhim.si, e-mail: info@arhim.si

Odgovorni vodja projekta:
Miha Nahtigal , udia, ZAPS 1472

Odgovorni projektant:
Miha Nahtigal , udia, ZAPS 1472

Naziv objekta: Vrsta gradnje:

Stanovanjska hiša Kocbek

nova gradnja

Investitor:
Matej Kocbek, Bojana Iljaž
Glavarjeva ulica 9
8210 Trebnje

Številka projekta: 2019-09

Vrsta projekta: PZI

Datum:

Vrsta načrta: Arhitektura

Vsebina risbe:
Prerez A

Merilo: 1:50

Spr.:

Št. risbe: 12

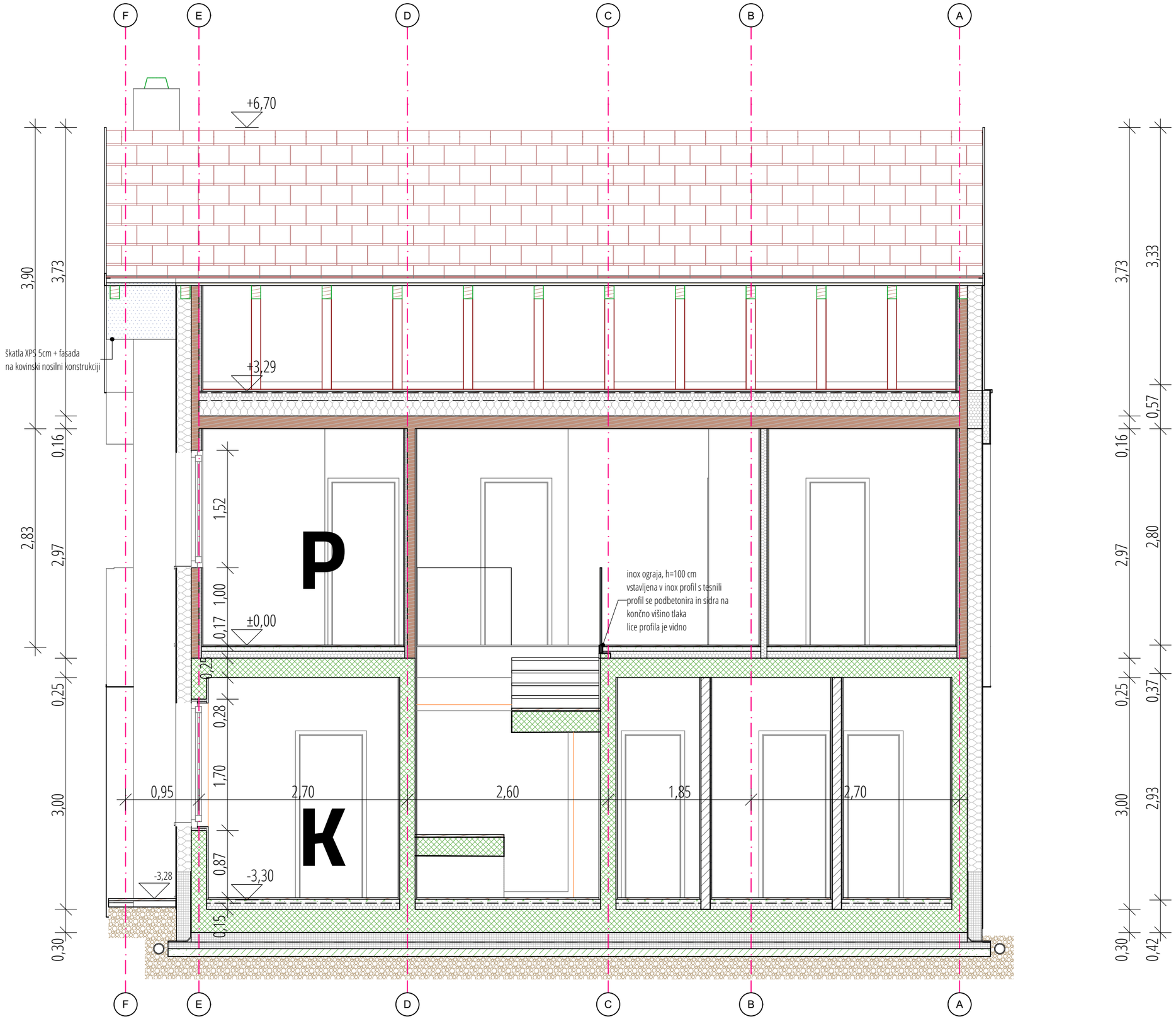

Projektant:

ARHIM d.o.o.

ARHIM, arhitektura, projektiranje, notranja oprema, d.o.o.
Slakova ulica 36, 8210 Trebnje
Tel.: 041 891 824
http://www.arhim.si, e-mail: info@arhim.si

Odgovorni vodja projekta:
Miha Nahtigal , udia, ZAPS 1472

Odgovorni projektant:
Miha Nahtigal , udia, ZAPS 1472

Naziv objekta: Vrsta gradnje:
Stanovanjska hiša Kocbek nova gradnja

Investitor:
Matej Kocbek, Bojana Iljaž
Glavarjeva ulica 9
8210 Trebnje

Številka projekta: Vrsta projekta:
2019-09 PZI

Datum: Vrsta načrta:
Arhitektura

Vsebina risbe:
Prerez B

Merilo: Spr.: Št. risbe:
1:50 13

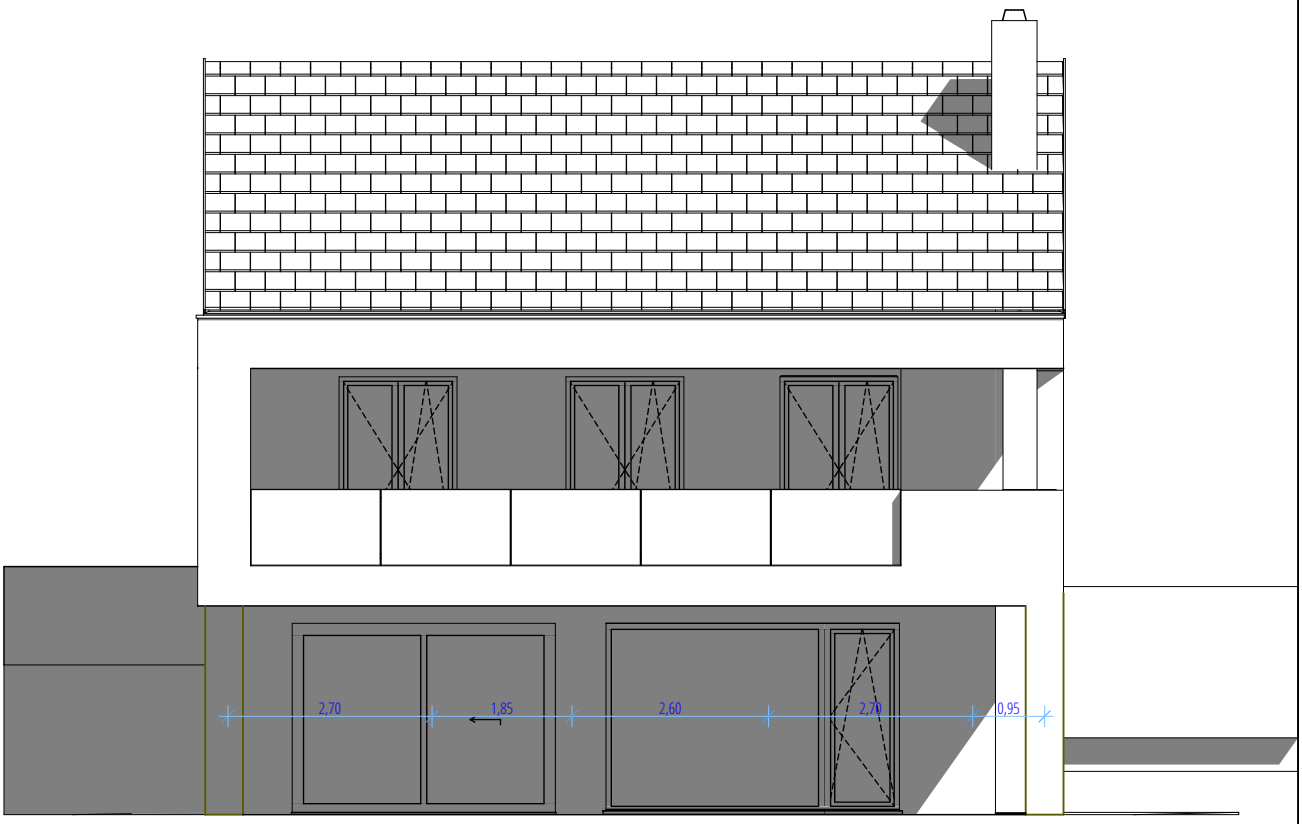

J Fasada J 1:100

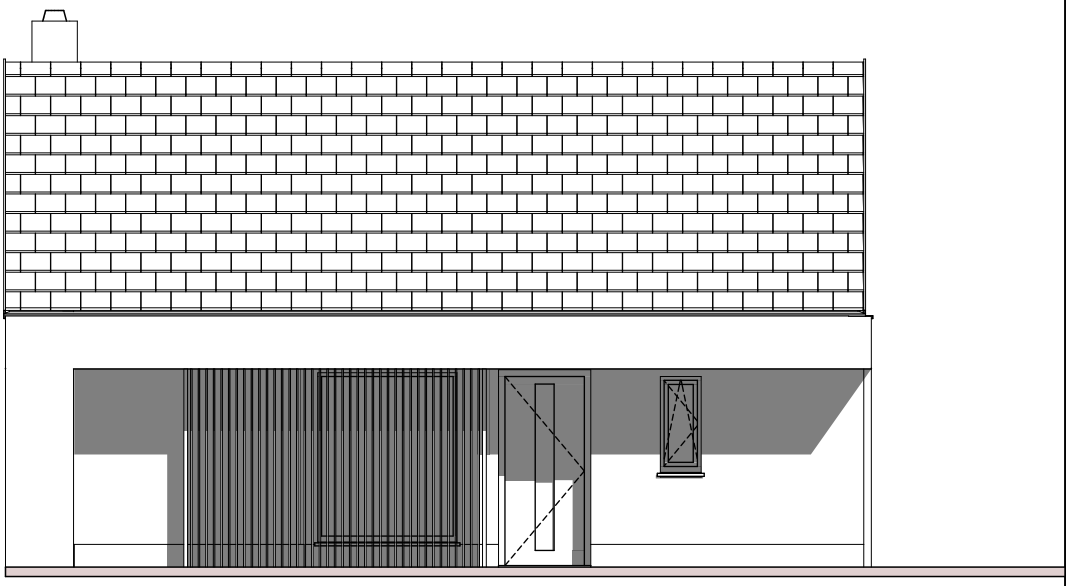

S Fasada S 1:100

Projektant: ARHM d.o.o. ARHIM, arhitektura, projektiranje, notranja oprema, d.o.o. Slakova ulica 36, 8210 Trebnje Tel.: 041 891 824 http://www.arhim.si, e-mail: info@arhim.si	Naziv objekta: Stanovanjska hiša Kocbek	Številka projekta: 2019-09	Datum
	Investitor: Matej Kocbek, Bojana Iljaž Glavarjeva ulica 9 8210Trebnje	Vsebina risbe: Fasada S, J	
Odgovorni projektant: Miha Nahtigal , udia, ZAPS 1472		Št. risbe: 14 / Spr.: / Merilo: 1:100	

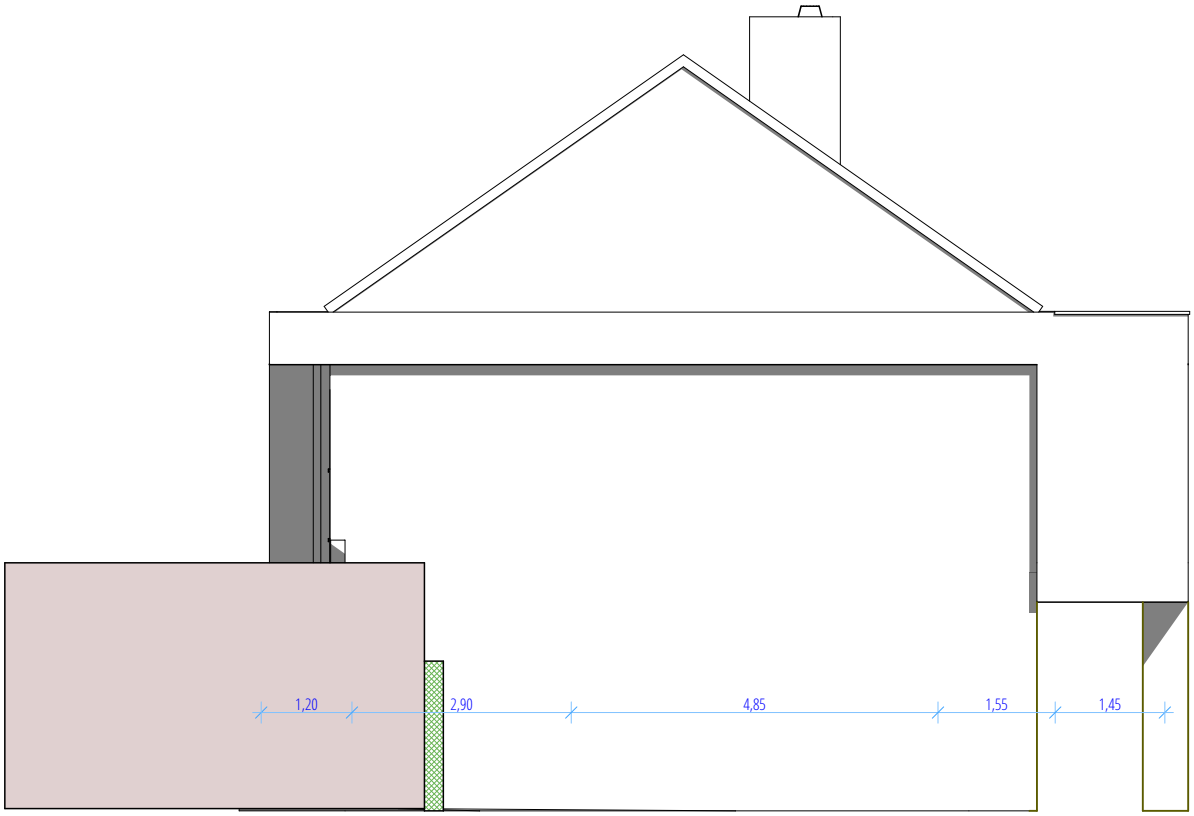

Z Fasada Z 1:100

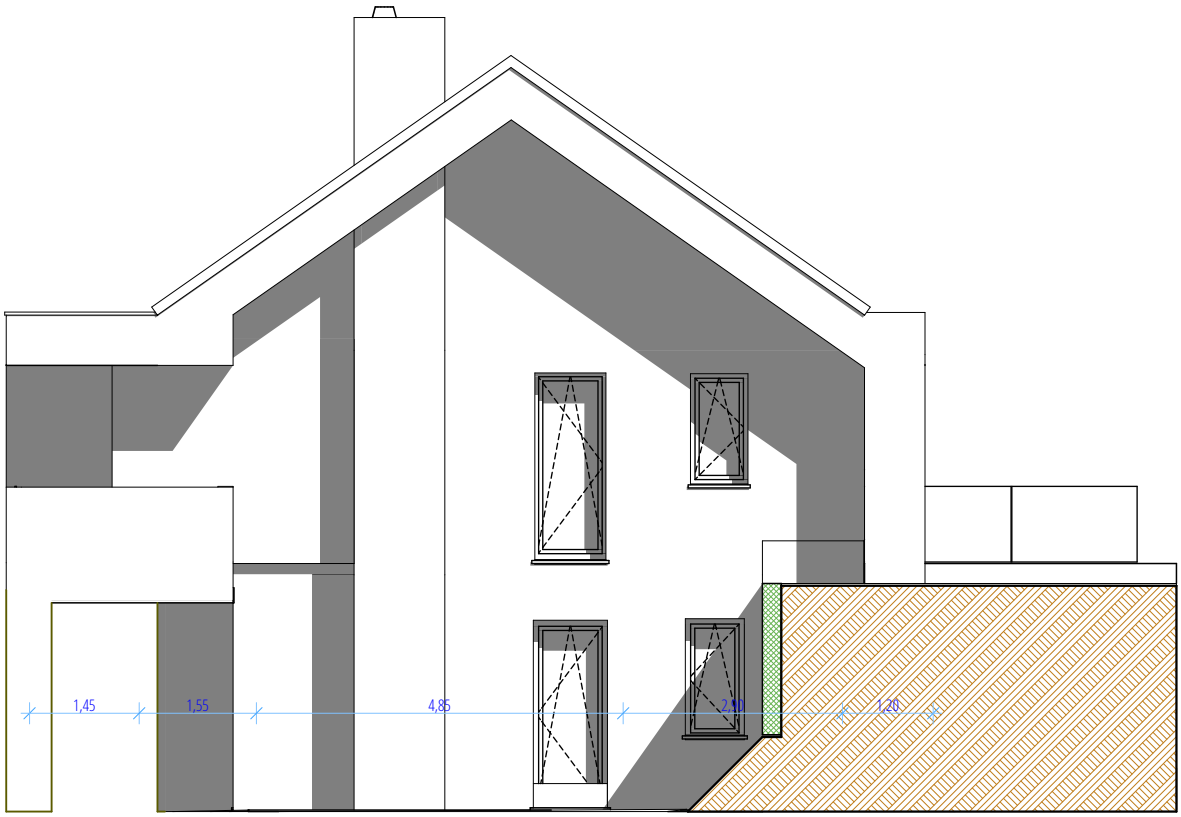

V Fasada V 1:100

Projektant: ARHM d.o.o. ARHIM, arhitektura, projektiranje, notranja oprema, d.o.o. Slakova ulica 36, 8210 Trebnje Tel.: 041 891 824 http://www.arhim.si, e-mail: info@arhim.si	Naziv objekta: Stanovanjska hiša Kocbek	Številka projekta: 2019-09	Datum
	Investitor: Matej Kocbek, Bojana Iljaž Glavarjeva ulica 9 8210Trebnje	Vsebina risbe: Fasada V Z	
Odgovorni projektant: Miha Nahtigal , udia, ZAPS 1472		Št. risbe: 15 / Spr.: / Merilo: 1:100	

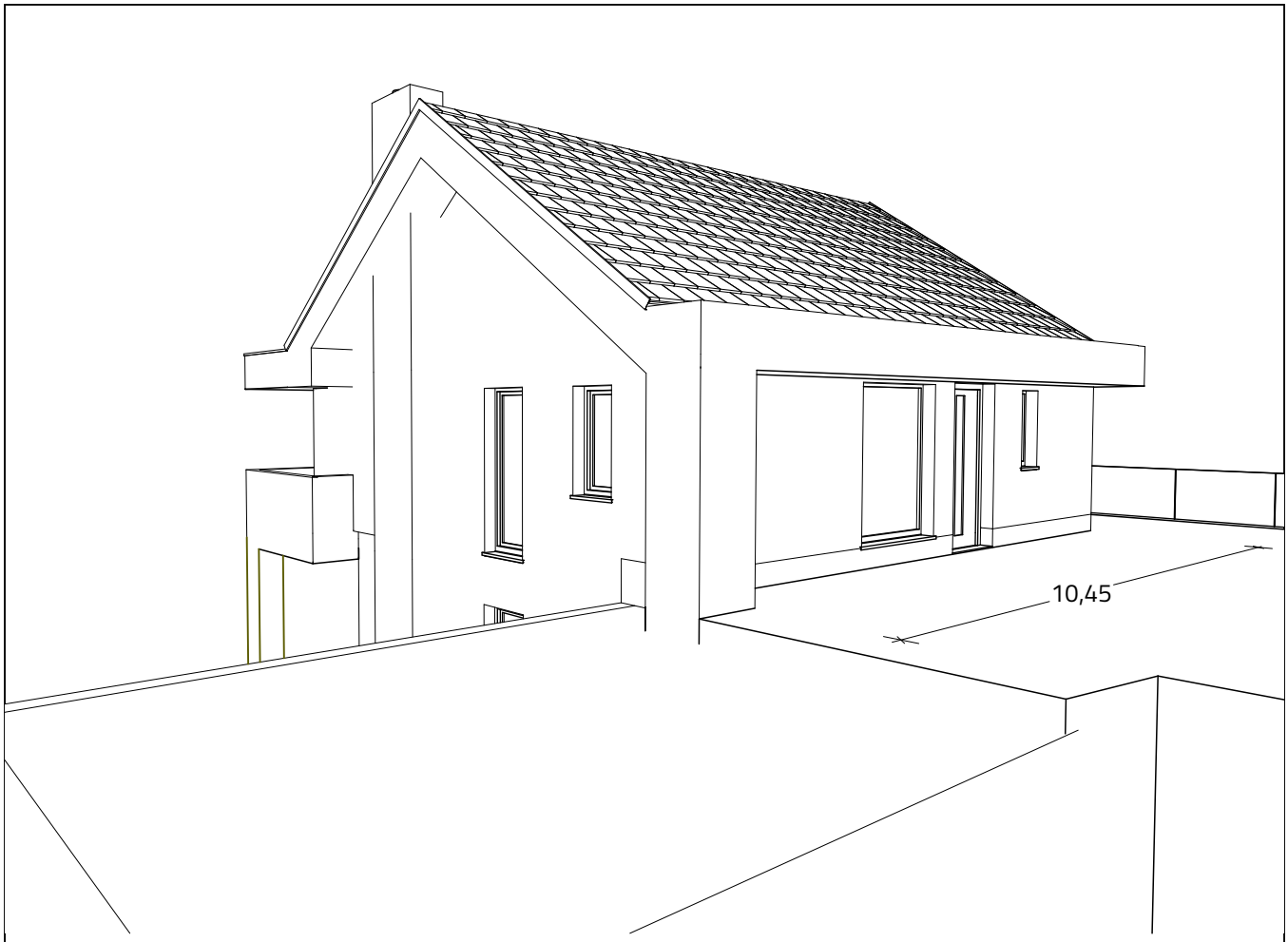

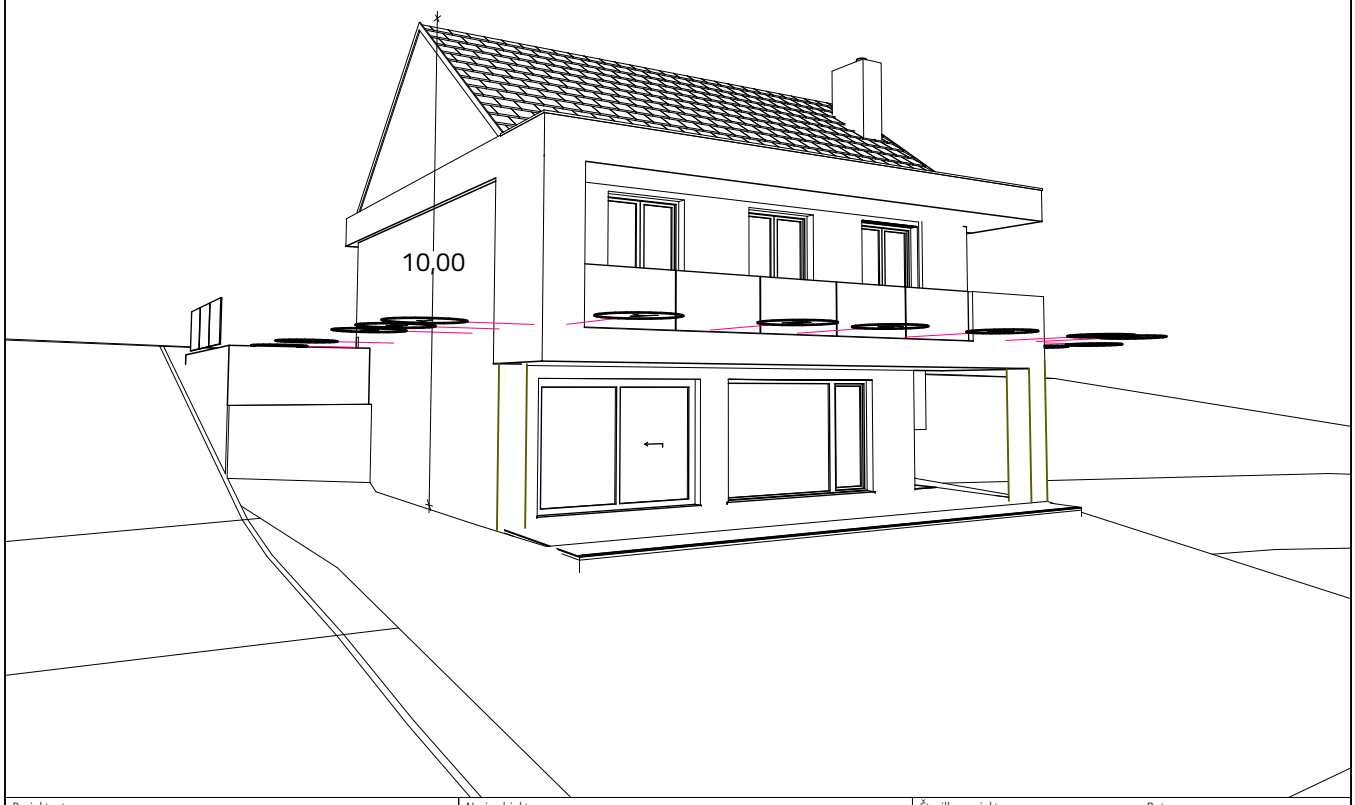

Projektant: ARHM d.o.o. ARHIM, arhitektura, projektiranje, notranja oprema, d.o.o. Slakova ulica 36, 8210 Trebnje Tel.: 041 891 824 http://www.arhim.si, e-mail: info@arhim.si	Naziv objekta: Stanovanjska hiša Kocbek	Številka projekta: 2019-09	Datum
	Investitor: Matej Kocbek, Bojana Iljaž Glavarjeva ulica 9 8210Trebnje	Vsebina risbe: Pogled	
Odgovorni projektant: Miha Nahtigal , udia, ZAPS 1472		Št. risbe: 16	Spr.: Merilo: 1:250

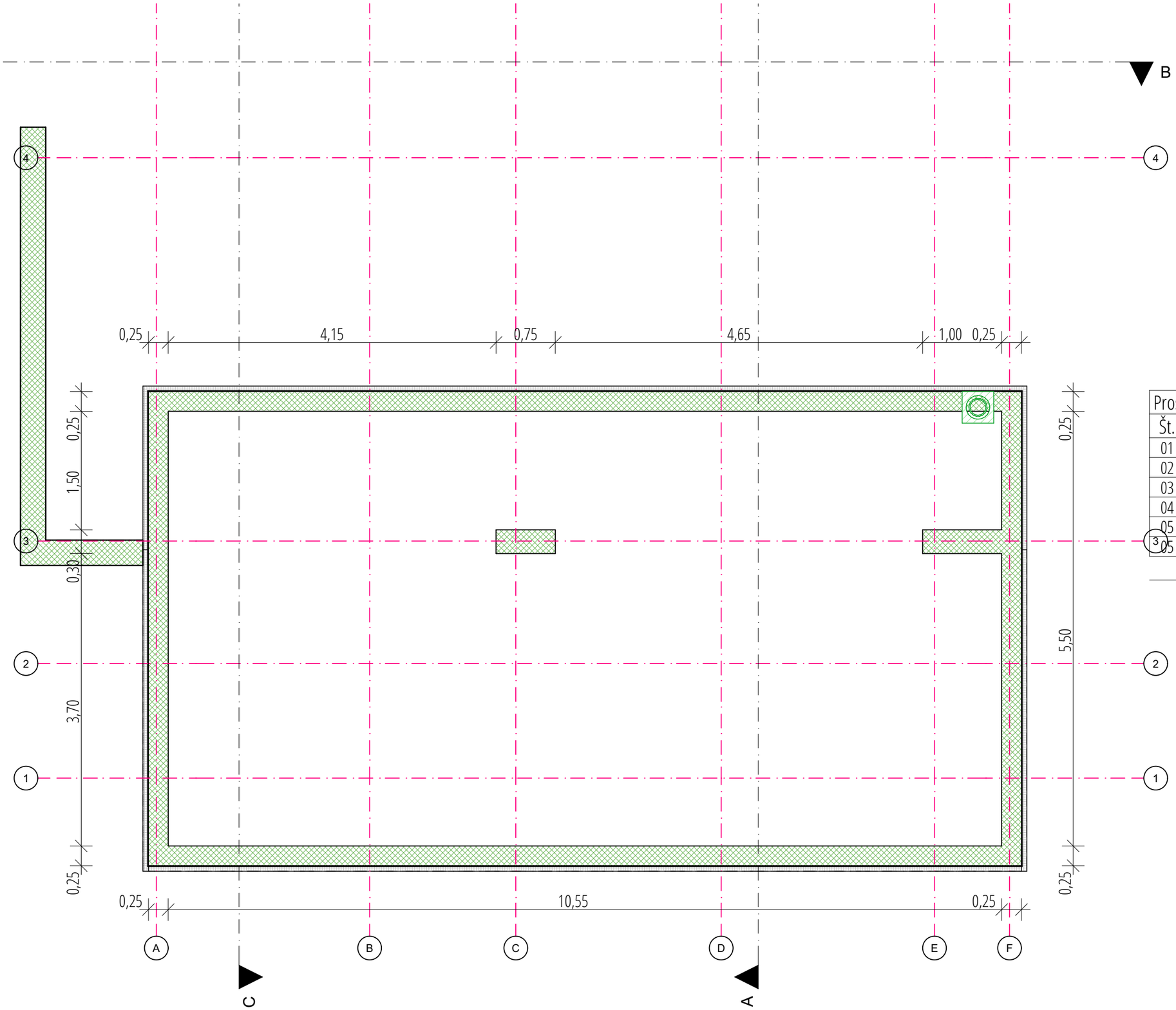

Prostori Klet 1

Št.	Prostor	Tlak	Površina...
01	DNEVNI PRO...	keramika	46,65
02	KABINET	keramika	6,54
03	SHRAMBA	keramika	1,67
04	UTILITY	keramika	5,33
05	TEHNIKA	keramika	2,56
05	WC	keramika	2,24
			64,99 m

Projektant:

ARHIM d.o.o.

ARHIM, arhitektura, projektiranje, notranja oprema, d.o.o.
Slakova ulica 36, 8210 Trebnje
Tel.: 041 891 824
http://www.arhim.si, e-mail: info@arhim.si

Odgovorni vodja projekta:
Miha Nahtigal , udia, ZAPS 1472

Odgovorni projektant:
Miha Nahtigal , udia, ZAPS 1472

Naziv objekta: Stanovanjska hiša Kocbek

Vrsta gradnje: nova gradnja

Investitor:
Matej Kocbek, Bojana Iljaž
Glavarjeva ulica 9
8210 Trebnje

Številka projekta: 2019-09

Vrsta projekta: PZI

Datum:

Vrsta načrta: Arhitektura

Vsebina risbe: Klet 2 - študija izvedbe K2

Merilo: 1:50, 1:1

Spr.:

Št. risbe: 17

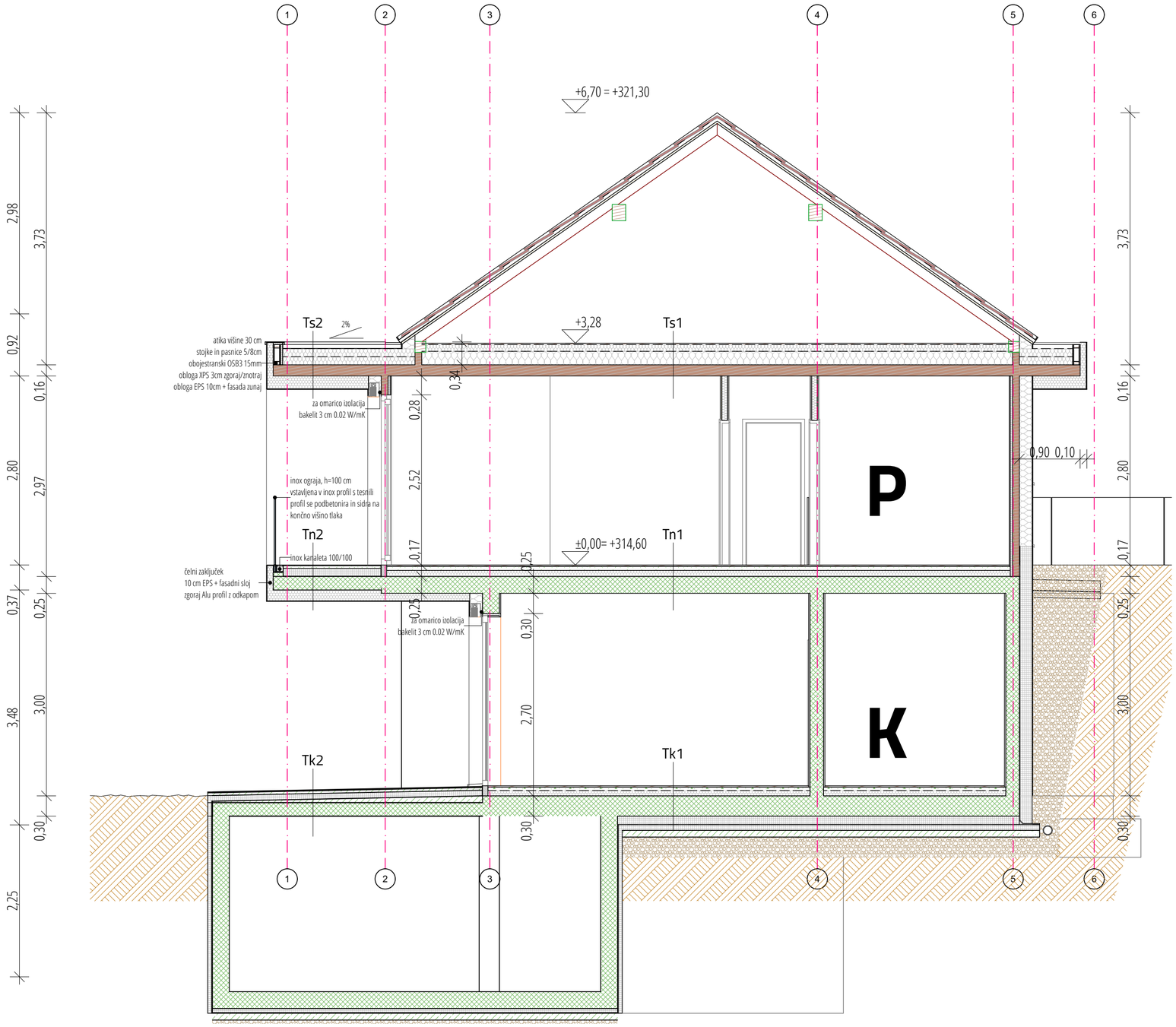

Projektant:

ARHIM d.o.o.

ARHIM, arhitektura, projektiranje, notranja oprema, d.o.o.
Šlakova ulica 36, 8210 Trebnje
Tel.: 041 891 824
http://www.arhim.si, e-mail: info@arhim.si

Odgovorni vodja projekta:
Miha Nahtigal , udia, ZAPS 1472

Odgovorni projektant:
Miha Nahtigal , udia, ZAPS 1472

Naziv objekta: Vrsta gradnje:
Stanovanjska hiša Kocbek nova gradnja

Investitor:
Matej Kocbek, Bojana Iljaž
Glavarjeva ulica 9
8210 Trebnje

Številka projekta: Vrsta projekta:
2019-09 PZI

Datum: Vrsta načrta:
Arhitektura

Vsebina risbe:
Prerez A - študija izvedbe K2

Merilo: Spr.: Št. risbe:
1:50 18